



## Weingut Schneider Brumaire 2020

BADEN | DUITSLAND

### PROFIEL



DOMEIN  
Weingut Schneider



SERVEER T°  
8-10°C



WIJNBOUW  
Natuurwijn



DRUIVEN  
Gutedel



GLAS  
Riedel Sauvignon  
Blanc



DRINKVENSTER  
2026

### STIJL



FRAÎCHEUR



BODY



MINERAAL



COMPLEX



FUNKY



FUNKY      FLORAAL  
MINERAAL  
SINAAS VERSE GIST

### FOOD



FOODPAIRING

Thaise keuken, magere vis, oesters,  
apero



KAAS

Epoisses, verse brie, notenkaas, oude  
brokkelkaas

BESTEL EN  
MEER INFO



the **best** grapes  
bottled for you

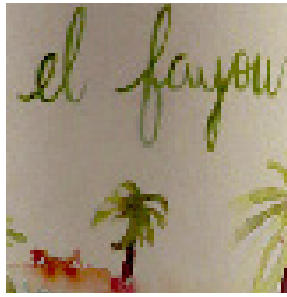

## WIJNBOUW



### VINIFICATIE

De trossen worden met de hand geplukt, 2/3 van de trossen ondergaat een directe persing, de rest van de trossen wordt in zijn geheel in het fermentatievat geplaatst. Na de 5 dagen durende fermentatie volgt een jaar durende rijping op fijne droesem, dit alles in inox tanks. Tijdens de vinificatie en het bottelen wordt er geen sulfiet toegevoegd. Hij bevat 0,4 gram restsuiker per liter.



### WIJNGAARD

De druiven komen van percelen in de buurt van het wijnhuis in Weil am Rhein. De bodem van deze wijngaard bestaat uit zware klei met een groot aandeel kalksteen. Zijn unieke ligging in een vallei nabij de Zwitserse grens zorgt voor zuidelijke stromingen die warme mediterrane lucht aanvoeren.

### WIJNBOUWER: WEINGUT CLAUS SCHNEIDER

In het zuiden van Duitsland, nabij het drielandenpunt met Zwitserland en Frankrijk, vinden we het Weingut Claus Schneider. Dit familiedomein in het dorp Weil am Rhein in Baden kent een lange geschiedenis in de wijnbouw die teruggaat tot in het jaar 1425. De wijngaarden, gelegen op een plateau van 350 tot 400 meter hoog, profiteren van een microklimaat dat zijn oorsprong vindt in de Burgundische Pforte. Hun beste wijnen komen van de historische Weiler Schlipf wijngaard die over Weil am Rhein uitkijkt. De percelen liggen op de flanken van de Tüllinger heuvel, deze worden steiler naar de top toe. Hierdoor zijn de hoogst gelegen delen moeilijk te bewerken. In 2015 is er een generatiewissel ingezet die in 2020 is afgerond; hierbij heeft Johannes de verantwoordelijkheid van de wijnkelder op zijn schouders genomen. En zijn broer Christoph helpt bij de presentatie van het domein en de verkoop. Hun filosofie volgt die van Claus waarbij het gebruik van pesticiden en herbiciden uit den boze is. Nu ze hun terroir nog wat beter hebben leren kennen zetten de broers ook in op het produceren van natuurlijke wijnen die onder de naam Haus Gupi op de markt komen. Maar ze verliezen hun klassiek gamma niet uit het oog en dankzij enkele wijzigingen in de vinificatie dragen de jongste jaargangen nu echt hun stempel waarbij de aroma's nog verfijnder, preciezer en eleganter overkomen. Het loont echt de moeite om deze pareltjes van een minder gekende wijnregio te ontdekken!

## LOCATIE



LAND  
Duitsland

REGIO  
Baden

APPELLATIE  
Weil am Rhein



KLIMAAT  
Gematigd-warm met vooral continentale invloeden, microklimaat met zuidelijke stromingen die warme lucht aanvoeren



BADEN -  
WEIL AM RHEIN  
N 47° 35' 40.069"  
E 007° 37' 58.41"